

FICHA TÉCNICA REFERENCIAL DE IDENTIFICACIÓN DE PUNTO CRÍTICO EN LA LOCALIDAD DE PUEBLO UNIDO, DISTRITO DE INAMBARI, PROVINCIA DE TAMBOPATA, DEPARTAMENTO DE MADRE DE DIOS

PROPUESTA TECNICA: LIMPIEZA, DESCOLMATACIÓN Y PROTECCIÓN CON MURO DE GAVIONES EN LA MARGEN DERECHA DE LA QUEBRADA PUEBLO UNIDO, LOCALIDAD DE PUEBLO UNIDO, DISTRITO INAMBARI, PROVINCIA DE TAMBOPATA, DEPARTAMENTO MADRE DE DIOS.

1. UBICACIÓN:

AAA **MADRE DE DIOS** ALA **TAMBOPATA - INAMBARI** Fecha **1/07/2024**

1.1. Ubicación política

Departamento **MADRE DE DIOS** Provincia **TAMBOPATA** Distrito **INAMBARI** Localidad **PUEBLO UNIDO**

1.2. Ubicación hidrográfica

Unidad hidrográfica **CUENCA INAMBARI** Cuerpo de agua **QUEBRADA PUEBLO UNIDO**

1.3. Ubicación geográfica - Coordenadas UTM (Datum: WGS 84)

	Inicial			Final			Margen	Observación
	Norte (Y):	Este (X):	Zona	Norte (Y):	Este (X):	Zona		
TRAMO 1	8,554,478.00	352,381.00	19L	8,554,413.00	352,777.00	19L	DERECHA	

2. EVALUACIÓN DE LA ZONA EXPUESTA:

2.1 Tipo de peligro

inundacion ☒ flujo de detritos ☐ erosion fluvial ☒

2.2. Geología

La conformación del cauce esta compuesto por arena, limo y arcilla 0.002 - 2.0 m de diametro; el lecho de la quebrada Pueblo Unido en el tramo determinado presentan colmatación del cauce a causa del material de arrastre y detritos en la parte alta de la microcuenca Inambari; en el margen derecho el talud esta conformado por material de banco, arcilla de textura franco arenoso gravosa recubierto por un tapiz vegetal superficial de pasto. El cauce de la Quebrada Pueblo Unido en el tramo critico tiene una pendiente promedio de 0.58%, tiene un ancho variable que oscila entre 7.5 a 12 m, en ambos margenes se encuentra colmatado con sedimentos y presencia de basura, presentando el tramo una curvatura o inflexión hacia el lado derecho situacion que las aguas tienden a alcanzar mayor nivel o tirante en el margen derecha; en epocas de crecida de quebrada mantiene en permanente zozobra a los pobladores de la localidad y la via de acceso. En el año 2020 la crecida la Quebrada inundó ambas margenes a 50 metros a la redonda.

Gravoso	<input checked="" type="checkbox"/>	Arenas	<input checked="" type="checkbox"/>	Limo	<input checked="" type="checkbox"/>	Arcillas	<input checked="" type="checkbox"/>
----------------	-------------------------------------	---------------	-------------------------------------	-------------	-------------------------------------	-----------------	-------------------------------------

Gravoso(Mayores a 2 mm), Arenoso(2 mm - 0.1 mm) y Arcilloso(menores de 0.1 mm)

2.3. Hidrología

La quebrada Pueblo Unido su origen es en la cabecera de la quebrada a una altitud de 449 msnm, siendo una fuente de abastecimiento de agua superficial en la localidad de Pueblo Unido. La longitud de máximo recorrido del cauce principal es de 3.45 kilómetros, presentando una pendiente promedio de 0.62 %, la quebrada Pueblo Unido es de régimen irregular y torrencioso, es de régimen permanente de la sub-cuenca se divide en dos Periodos:

- Periodo de avenidas, con una duración de seis meses (diciembre – Abril).
- Periodo de estiaje, que tiene una duración de seis meses (Mayo – Noviembre).

La precipitación promedio acumulado anual en la zona es de 2, 000 mm/año, obteniendo un promedio mínimo de 596 mm/año y un promedio máximo de 1, 452 mm/año. Las descargas pluviales durante el año son variados, siendo las de mayor intensidad en los meses de diciembre a abril, mientras que en los demás meses del año son menores. El periodo de retorno de las lluvias en la zona del proyecto para un tiempo de retorno de 100 años es de 2, 562 mm, para un tiempo de retorno de 100 años es de 2, 658 mm y para un tiempo de retorno de 500 años es de 2, 785 mm

100 años es de 2, 600 mm y para un tiempo de retorno de 500 años es de 2, 700 mm.

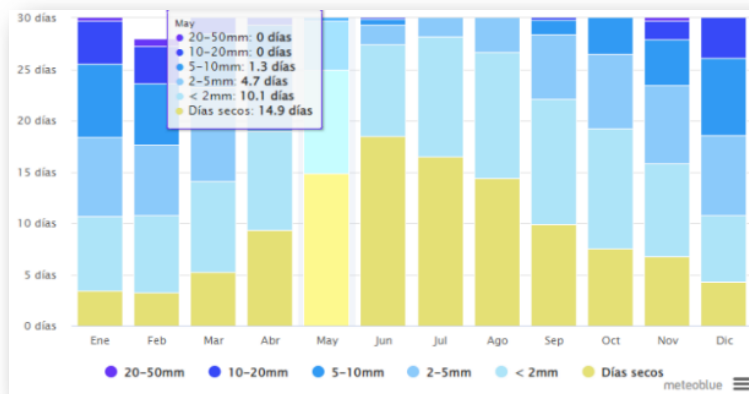

2.4. Elementos expuestos:

En la zona de intervención, se identificaron los siguientes elementos expuestos:

Nº de Habitantes	Nº de Viviendas	Tipo	Nº de I.E.P/I.E.S	Nombre	Centros de Salud	Nombre	Otros	Nombre
125	25	ladrillo, bloque de cemento						

En la zona intervenida se ha identificado las siguientes áreas productivas e infraestructuras relacionadas:

Área Total (ha)	Cultivos	Área (ha)	Total cabezas de Ganado	Clase	Nº	Infraestructura afectada	Nombre	Cantidad	Longitud (m)
0.00	-	-	-	Vacunos	-	Bocatomas	-	-	-
	-	-		Ovinos	-	Canales	-	-	-
	-	-		Camelidos	-	Puentes			
	-	-		Equinos	-	Carreteras	Vecinal	3	200
	-	-		Gallinas	50	Redes Electricas	-	-	-
	-	-		otros	-	Servicios de agua y desagüe	Red Secundaria	1	50

3. PROPUESTA TECNICA:

4.1.-Estructural

Tipo	Unidad de medida	Cantidad	Descripción de la propuesta	Observaciones
DIQUE ENROCADO	km			
DIQUE CON MAMPOSTERIA DE MURO DE CONCRETO	km			
MURO DE GAVIONES	km	0.40	Protección con muros de gaviones, en la margen derecha de la quebrada Pueblo Unido en una longitud de 400.0 m.	
MURO DE CONCRETO	km			
ESPIGONES	Und.			
BOLSACRETO	Und.			
GEOBOLSAS	km			
GEOMALLAS	km			
BARRERA DINAMICA	Und.			
DIQUES TRANSVERSALES	Und.			
OTROS				

3.2.- Medida No Estructural

Tipo	Unidad de medida	Cantidad	Descripción de la propuesta	Observaciones
LIMPIEZA Y DESCOLMATACIÓN	km	0.40	Limpieza Descolmatación en 400 ml.	
ROCA AL VOLTEO	km			
CONFORMACIÓN DE DIQUE CON MATERIAL PROPIO	km	0.40	conformación de Dique con material propio en la margen izquierda en una longitud de 400.00 ml	
DISIPADORES DE ROLLIZOS	Und.			
REFORESTACIÓN	Und.			

3.2.1 Acciones Complementarias

Las Municipalidades conjuntamente con el apoyo del Centro de Operaciones de Emergencia Regional del gobierno regional y el Instituto de Defensa Civil - INDECI, deberán de sensibilizar sobre los sistemas de alerta temprana comunitaria, mapas de evacuación, zonas seguras y ayuda humanitaria, asimismo la Autoridad Nacional del Agua debe realizar capacitaciones sobre la importancia de la delimitación de fajas marginales asociada a un ordenanza local o regional, talleres de sensibilización a la población en temas de gestión de riesgos de desastres, para que las poblaciones afectadas se encuentren preparadas a los fenómenos negativos de la naturaleza.

4. ESQUEMA DE PROPUESTA TÉCNICA:

4.1.- VISTA DE PLANTA

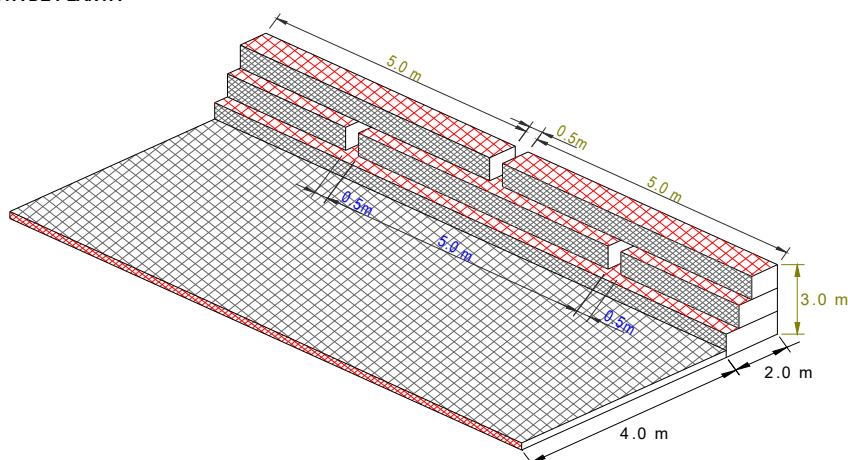

4.2.-VISTA DE PERFIL

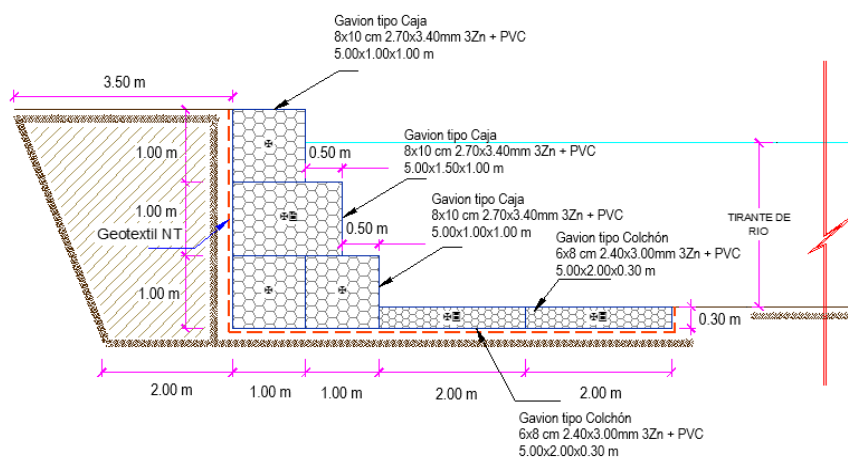

5. IMAGEN SATELITAL DE ZONA VULNERABLE (GEOREFERENCIADO)

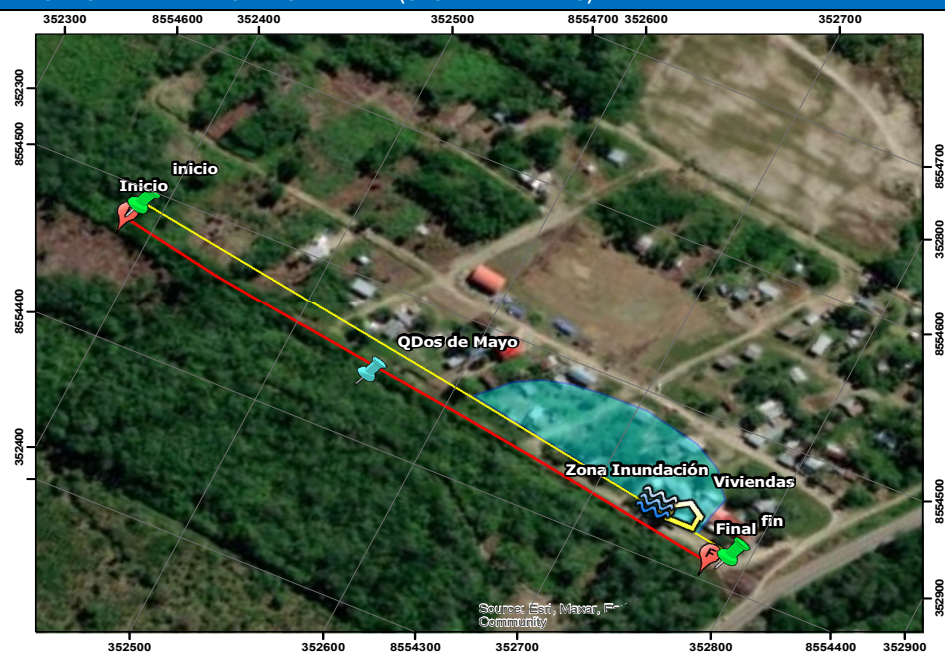

6. PANEL FOTOGRÁFICO DE ZONA VULNERABLE



Imagen 01: Se aprecia el lecho de la quebrada con material colmatado y riberas erosionadas.



Imagen 02: Se aprecia el punto final con ponton sobre la carretera interoceánica, con colmatación de material de acarreo y sedimentado.

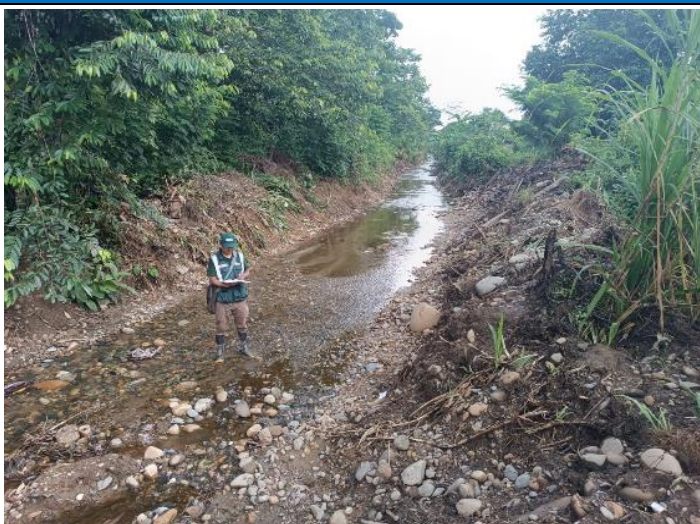

Imagen 03: Se aprecia la afectación de viviendas por incremento de caudal de la quebrada Pueblo Unido.

7. PRESUPUESTO ESTIMADO:

ITEM	DESCRIPCIÓN	UND.	METRADO	PRECIO S/.	PARCIAL S/.
01	LIMPIEZA, DESCOLMATACION Y CONSTRUCCION DE MURO DE GAVIONES (L= 400.00 ML.)				
01.01	TRABAJOS PROVISIONALES				3,065.66
01.01.01	CARTEL INFORMATIVO DE LA ACTIVIDAD 3.60 x 4.80 m	und	1.00	1,707.41	1,707.41
01.01.02	CASETA DE GUARDIANIA Y/O ALMACEN	m2	15.00	90.55	1,358.25
01.02	TRABAJOS PRELIMINARES				14,152.17
01.02.01	MOVILIZACIÓN Y DESMOVILIZACIÓN DE MAQUINARIA	VJE	2.00	5,303.13	10,606.26
01.02.04	TRAZO Y REPLANTEO	km	0.80	1,775.66	1,420.53
01.02.05	CONTROL TOPOGRAFICO	km	0.80	2,656.73	2,125.38
01.03	MOVIMIENTO DE TIERRAS				66,809.50
01.03.02	LIMPIEZA Y DESCOLMATACIÓN DEL CAUCE	m3	3,200.00	6.43	20,576.00
01.03.03	CONFORMACIÓN DE DIQUE CON MATERIAL PROPIO	m3	3,200.00	6.71	21,472.00
01.03.04	EXCAVACIÓN DE BASE ANTISOCAVANTE	m3	720.00	13.91	10,015.20
01.03.05	PERFILADO Y REFINE EN TALUD DE DIQUE	m2	1,200.00	3.44	4,128.00
01.03.06	ELIMINACIÓN DE MATERIAL EXCEDENTE	m3	828.00	12.82	10,618.30
01.04	PROTECCION C/GAVIONES Y COLCHON ANTISOCAVANTE				787,604.87
01.04.01	SUMINISTRO, TRANSPORTE E INSTALACION DE GEOTEXTIL NO TEJIDO	m2	4,120.00	14.75	60,770.00
01.04.02	SELECCIÓN Y ACOPIO DE PIEDRA DE CANTERA Ø = 6" @ 8"	m3	2,280.00	84.45	192,546.00
01.04.03	CARGUIO Y TRANSPORTE DE PIEDRA	m3	400.00	30.38	12,153.67
01.04.04	SUMINISTRO Y ARMADO DE GAVION TIPO COLCHON DE 5 Y 2 Y 0.30 m	Und	160.00	777.24	124,374.40



PERÚ

Ministerio
de Desarrollo Agrario
y Riego



U.T. 04.04	SUMINISTRO Y ARMADO DE GAVION TIPO COLCHON DE 5 X 1.5 X 1 m	UND.	100.00	111.34	124,319.90
01.04.05	SUMINISTRO Y ARMADO DE GAVION TIPO CAJA DE 5 X 1 X 1 m	Und.	240.00	645.78	154,987.20
01.04.06	SUMINISTRO Y ARMADO DE GAVION TIPO CAJA DE 5 X 1.5 X 1 m	Und.	80.00	851.77	68,141.60
01.04.07	INSTALACIÓN DE GAVION TIPO COLCHON DE 5 X 2 X 0.30 m	Und.	160.00	25.50	4,080.00
01.04.08	INSTALACIÓN DE GAVION TIPO CAJA DE 5 X 1.00 X 1.00 m	Und.	240.00	34.00	8,160.00
01.04.09	INSTALACIÓN DE GAVION TIPO CAJA DE 5 X 1.50 X 1.00 m	Und.	80.00	42.51	3,400.80
01.04.10	LLENADO DE GAVION TIPO COLCHON DE 5 X 2.00 X 0.30 m	m3	480.00	36.69	17,611.20
01.04.11	LLENADO DE GAVION TIPO CAJA DE 5 X 1.00 X 1.00 m	m3	1,200.00	49.86	59,832.00
01.04.12	LLENADO DE GAVION TIPO CAJA DE 5 X 1.50 X 1.00 m	m3	600.00	58.70	35,220.00
01.04.13	TAPADO DE GAVION TIPO COLCHON DE 5 X 2.00 X 0.30 m	m2	1,600.00	12.75	20,400.00
01.04.14	TAPADO DE GAVION TIPO CAJA DE 5 X 1.00 X 1.00 m	m2	1,200.00	15.94	19,128.00
01.04.15	TAPADO DE GAVION TIPO CAJA DE 5 X 1.50 X 1.00 m	m2	400.00	17.00	6,800.00
1.05	FORESTACIÓN				4,939.63
01.05.01	HABILITACIÓN Y SUMINISTRO DE PLANTONES	Und.	267.00	8.29	2,213.56
01.05.02	EXCAVACIÓN DE HOYOS Y PLANTACION	Und.	267.00	2.99	798.33
01.05.03	RIEGO Y MANTENIMIENTO	Und.	267.00	7.22	1,927.74
1.06	FLETE TERRESTRE				25,000.00
01.06.01	FLETE TERRESTRE	GLB	1.00	25,000.00	25,000.00
COSTO DIRECTO					901,571.83
GASTOS GENERALES (10%CD)					90,157.18
UTILIDAD (10%CD)					90,157.18
SUB TOTAL					1,081,886.19
IGV (18%)					194,739.51
TOTAL					1,276,625.71
SUPERVISIÓN (5%CD)					45,078.59
SEGUIMIENTO Y MONITOREO (2%CD)					27,047.15
FICHA DEFINITIVA					20,000.00
PRESUPUESTO TOTAL					1,368,751.46

SON: UN MILLON CUATROCIENTOS CINCO MIL TRESCIENTOS OCHENTA Y SIETE CON 57/100 SOLES

8. CRONOGRAMA REFERENCIAL DE LA PROPUESTA TECNICA

ITEM	ACTIVIDAD	PLAZO DE EJECUCION (DIAS)							
		MES 01				MES 02			
		I	II	III	IV	I	II	III	IV
1.00	LIMPIEZA, DESMOLATAJACION Y CONSTRUCCION DE MURO DE GAVIONES (L= 400.00 ML.)								
1.01	OBRAS PROVISIONALES								
01.01.01	CARTEL INFORMATIVO DE LA ACTIVIDAD 3.60 x 4.80 m								
01.01.02	CAJETA DE GUARDIANIA Y/O ALMACEN								
1.02	TRABAJOS PRELIMINARES								
01.02.01	MOVILIZACION Y DESMOVILIZACION MAQUINARIA PESADA								
01.02.04	TRAZO Y REPLANTEO								
01.02.05	CONTROL TOPOGRAFICO								
1.03	MOVIMIENTO DE TIERRAS								
01.03.01	LIMPIEZA Y DESMOLATAJACION CAUCE RIO								
01.03.02	CONFORMACION DE DIQUE CON MATERIAL PROPIO								
01.03.03	EXCAVACION DE BASE ANTISOCAVANTE								
01.03.04	PERFILADO Y REFINE EN TALUD DE DIQUE								
01.03.05	ELIMINACION DE MATERIAL EXCEDENTE								
1.04	PROTECCION C/GAVIONES Y COLCHON ANTISOCAVANTE								
01.04.01	SUMINISTRO, TRANSPORTE E INSTALACION DE GEOTEXTIL NO TEJIDO								
01.04.02	SELECCION Y ACOPIO DE PIEDRA DE CANTERA Ø = 6" @ 8"								
01.04.03	CARGUO Y TRANSPORTE DE PIEDRA								
01.04.04	SUMINISTRO Y ARMADO DE GAVION TIPO COLCHON DE 5 X 2 X 0.30 m								
01.04.05	SUMINISTRO Y ARMADO DE GAVION TIPO CAJA DE 5 X 1 X 1 m								
01.04.06	SUMINISTRO Y ARMADO DE GAVION TIPO CAJA DE 5 X 1.5 X 1 m								
01.04.07	INSTALACION DE GAVION TIPO COLCHON DE 5 X 2 X 0.30 m								
01.04.08	INSTALACION DE GAVION TIPO CAJA DE 5 X 1.00 X 1.00 m								
01.04.09	INSTALACION DE GAVION TIPO CAJA DE 5 X 1.50 X 1.00 m								
01.04.10	LLENADO DE GAVION TIPO COLCHON DE 5 X 2.00 X 0.30 m								
01.04.11	LLENADO DE GAVION TIPO CAJA DE 5 X 1.00 X 1.00 m								
01.04.12	LLENADO DE GAVION TIPO CAJA DE 5 X 1.50 X 1.00 m								
01.04.13	TAPADO DE GAVION TIPO COLCHON DE 5 X 2.00 X 0.30 m								
01.04.14	TAPADO DE GAVION TIPO CAJA DE 5 X 1.00 X 1.00 m								
01.04.15	TAPADO DE GAVION TIPO CAJA DE 5 X 1.50 X 1.00 m								
1.05	FORESTACION								
01.05.01	HABILITACION Y SUMINISTRO DE PLANTONES								
01.05.02	EXCAVACION DE HOYOS Y PLANTACION								
01.05.02	RIEGO Y MANTENIMIENTO								



ACTIVIDADES A REALIZAR PARA EL CUMPLIMIENTO DE LA PROPUESTA TECNICA
REFERENCIAL

Item	Actividades	Mes 01		Mes 02	
		15	30	15	30
1.01					
1.02	CONTRATACION				
1.03	EJECUCION				
1.04	SUPERVISION				
1.05	SEGUMIENTO				
1.06	LIQUIDACION				

Fecha de elaboración de la ficha: 1/07/2024

NOTA : * LA PRESENTE FICHA TECNICA ES REFERENCIAL, RESPECTO AL PRESUPUESTO, METRADOS, COSTOS UNITARIOS E INSUMOS;
DEBIENDO SER LA FICHA TECNICA DEFINITIVA LA QUE ESTABLEZCA EL PRESUPUESTO DE LA ACTIVIDAD U OBRA.

* LA PROPUESTA TECNICA ES REFERENCIAL Y PUEDE VARIAR DE ACUERDO AL ESTUDIO DE LA FICHA TECNICA DEFINITIVA

PRESUPUESTO REFERENCIAL DE LA PROPUESTA TECNICA

Presupuesto: **LIMPIEZA, DESCOLMATACIÓN Y PROTECCIÓN CON MURO DE GAVIONES EN LA MARGEN DERECHA DE LA QUEBRADA PUEBLO UNIDO, LOCALIDAD DE PUEBLO UNIDO, DISTRITO INAMBARI, PROVINCIA DE TAMBOPATA, DEPARTAMENTO MADRE DE DIOS.**

Cliente: **AUTORIDAD NACIONAL DEL AGUA**

Lugar: **LOCALIDAD DE PUEBLO UNIDO, DISTRITO INAMBARI, PROVINCIA DE TAMBOPATA, DEPARTAMENTO MADRE DE DIOS.**

ITEM	DESCRIPCIÓN	UND.	METRADO	PRECIO S/.	PARCIAL S/.
01	LIMPIEZA, DESCOLMATACION Y CONSTRUCCION DE MURO DE GAVIONES (L= 400.00 ML.)				
01.01	TRABAJOS PROVISIONALES				3,065.66
01.01.01	CARTEL INFORMATIVO DE LA ACTIVIDAD 3.60 x 4.80 m	und	1.00	1,707.41	1,707.41
01.01.02	CASETA DE GUARDIANIA Y/O ALMACEN	m2	15.00	90.55	1,358.25
01.02	TRABAJOS PRELIMINARES				14,152.17
01.02.01	MOVILIZACIÓN Y DESMOVILIZACIÓN DE MAQUINARIA	VJE	2.00	5,303.13	10,606.26
01.02.04	TRAZO Y REPLANTEO	km	0.80	1,775.66	1,420.53
01.02.05	CONTROL TOPOGRAFICO	km	0.80	2,656.73	2,125.38
01.03	MOVIMIENTO DE TIERRAS				66,809.50
01.03.02	LIMPIEZA Y DESCOLMATACIÓN DEL CAUCE	m3	3,200.00	6.43	20,576.00
01.03.03	CONFORMACIÓN DE DIQUE CON MATERIAL PROPIO	m3	3,200.00	6.71	21,472.00
01.03.04	EXCAVACIÓN DE BASE ANTISOCAVANTE	m3	720.00	13.91	10,015.20
01.03.05	PERFILADO Y REFINE EN TALUD DE DIQUE	m2	1,200.00	3.44	4,128.00
01.03.06	ELIMINACIÓN DE MATERIAL EXCEDENTE	m3	828.00	12.82	10,618.30
01.04	PROTECCION C/GAVIONES Y COLCHON ANTISOCAVANTE				787,604.87
01.04.01	SUMINISTRO, TRANSPORTE E INSTALACION DE GEOTEXTIL NO TEJIDO	m2	4,120.00	14.75	60,770.00
01.04.02	SELECCIÓN Y ACOPIO DE PIEDRA DE CANTERA Ø = 6" @ 8"	m3	2,280.00	84.45	192,546.00
01.04.03	CARGUIO Y TRANSPORTE DE PIEDRA	m3	400.00	30.38	12,153.67
01.04.04	SUMINISTRO Y ARMADO DE GAVION TIPO COLCHON DE 5 X 2 X 0.30 m	Und.	160.00	777.34	124,374.40
01.04.05	SUMINISTRO Y ARMADO DE GAVION TIPO CAJA DE 5 X 1 X 1 m	Und.	240.00	645.78	154,987.20
01.04.06	SUMINISTRO Y ARMADO DE GAVION TIPO CAJA DE 5 X 1.5 X 1 m	Und.	80.00	851.77	68,141.60
01.04.07	INSTALACIÓN DE GAVION TIPO COLCHON DE 5 X 2 X 0.30 m	Und.	160.00	25.50	4,080.00
01.04.08	INSTALACIÓN DE GAVION TIPO CAJA DE 5 X1.00 X 1.00 m	Und.	240.00	34.00	8,160.00
01.04.09	INSTALACIÓN DE GAVION TIPO CAJA DE 5 X1.50 X 1.00 m	Und.	80.00	42.51	3,400.80
01.04.10	LLENADO DE GAVION TIPO COLCHON DE 5 X2.00 X 0.30 m	m3	480.00	36.69	17,611.20
01.04.11	LLENADO DE GAVION TIPO CAJA DE 5 X1.00 X 1.00 m	m3	1,200.00	49.86	59,832.00
01.04.12	LLENADO DE GAVION TIPO CAJA DE 5 X1.50 X 1.00 m	m3	600.00	58.70	35,220.00
01.04.13	TAPADO DE GAVION TIPO COLCHON DE 5 X2.00 X 0.30 m	m2	1,600.00	12.75	20,400.00
01.04.14	TAPADO DE GAVION TIPO CAJA DE 5 X1.00 X 1.00 m	m2	1,200.00	15.94	19,128.00
01.04.15	TAPADO DE GAVION TIPO CAJA DE 5 X1.50 X 1.00 m	m2	400.00	17.00	6,800.00
1.05	FORESTACIÓN				4,939.63
01.05.01	HABILITACIÓN Y SUMINISTRO DE PLANTONES	Und.	267.00	8.29	2,213.56
01.05.02	EXCAVACIÓN DE HOYOS Y PLANTACION	Und.	267.00	2.99	798.33



01.05.03	RIEGO Y MANTENIMIENTO	Und.	267.00	7.22	1,927.74
1.06	FLETE TERRESTRE				25,000.00
01.06.01	FLETE TERRESTRE	GLB	1.00	25,000.00	25,000.00
	COSTO DIRECTO				901,571.83
	GASTOS GENERALES (10%CD)				90,157.18
	UTILIDAD (10%CD)				90,157.18
	SUB TOTAL				1,081,886.19
	IGV (18%)				194,739.51
	TOTAL				1,276,625.71
	SUPERVISIÓN (5%CD)				45,078.59
	SEGUIMIENTO Y MONITOREO (2%CD)				27,047.15
	FICHA DEFINITIVA				20,000.00
	PRESUPUESTO TOTAL				1,368,751.46

SON: UN MILLON CUATROCIENTOS CINCO MIL TRESCIENTOS OCHENTA Y SIETE CON 57/100 SOLES

NOTA: EL PRESUPUESTO ES REFERENCIAL, DEBIENDO SER LA FICHA TECNICA DEFINITIVA LA QUE ESTABLEZCA EL PRESUPUESTO FINAL DE LA ACTIVIDAD U OBRA

PLANILLA GENERAL DE METRADOS REFERENCIALES DE LA PROPUESTA TECNICA

Proyecto: LIMPIEZA, DESCOLMATACIÓN Y PROTECCIÓN CON MURO DE GAVIONES EN LA MARGEN DERECHA DE LA QUEBRADA PUEBLO UNIDO, LOCALIDAD DE PUEBLO UNIDO, DISTRITO INAMBARI, PROVINCIA DE TAMBOPATA, DEPARTAMENTO MADRE DE DIOS.

Ubicación: LOCALIDAD DE PUEBLO UNIDO, DISTRITO INAMBARI, PROVINCIA DE TAMBOPATA, DEPARTAMENTO MADRE DE DIOS.

Fecha: 10/07/2022

Item	Descripción	Unid.	Nro veces	Dimensiones			Parcial	Total
				Largo	Ancho	Altura		
1.00	LIMPIEZA, DESCOLMATACION Y CONSTRUCCION DE MURO DE GAVIONES (L= 400.00 ML.)							
1.01	OBRAS PROVISIONALES							
01.01.01	CARTEL INFORMATIVO DE LA ACTIVIDAD 3.60 x 4.80 m	Und.						1.00
	Cartel de identificación de la Obra		1.00				1.00	
01.01.02	CASETA DE GUARDIANIA Y/O ALMACEN	m2						15.00
	caseta de guardiana y/o almacen		1.00	5.00	3.00		15.00	
1.02	TRABAJOS PRELIMINARES							
01.02.01	MOVILIZACION Y DESMOVILIZACION MAQUINARIA PESADA	vje						2.00
	Movilización de maquinaria pesada		2.00				2.00	
01.02.04	TRAZO Y REPLANTEO	Km						0.80
	Limpieza y Descolmatacion		1.00	0.40			0.80	
	Gaviones		1.00	0.40				
01.02.04	CONTROL TOPOGRAFICO	Km						0.80
	control topográfico		1.00	0.40			0.80	
	Gaviones		1.00	0.40				
1.03	MOVIMIENTO DE TIERRAS							
01.03.01	LIMPIEZA Y DESCOLMATACION CAUCE RIO	m3						3,200.00
	Cauce estable de rio		1.00	400.00	10.00	0.80	3,200.00	
01.03.02	CONFORMACION DE DIQUE CON MATERIAL PROPIO	m3						3,200.00
	conformación de dique con material propio		1.00	400.00	4.00	2.00	3,200.00	
01.03.03	EXCAVACIÓN DE BASE ANTISOCAVANTE	m3						720.00
	Gaviones caja y Colchon antisocavante		1.00	400.00	6.00	0.30	720.00	
01.03.04	PERFILADO Y REFINE EN TALUD DE DIQUE	m2						1,200.00
	perfilado y refine en talud de dique		1.00	400.00		3.00	1,200.00	
01.03.05	ELIMINACIÓN DE MATERIAL EXCEDENTE	m3						828.00
	eliminación de material excedente		1.00	esp = 15%			828.00	
1.04	PROTECCION C/GAVIONES Y COLCHON ANTISOCAVANTE							
01.04.01	SUMINISTRO, TRANSPORTE E INSTALACION DE GEOTEXTIL NO TEJIDO	m2						4,120.00
	suministro, transporte e instalacion de geotextil no tejido		1.00	400.00	10.30		4,120.00	
01.04.02	SELECCIÓN Y ACOPIO DE PIEDRA DE CANTERA Ø = 6" @ 8"	m3						2,280.00
	Gavion tipo colchon 5.0 x 2.0 x 0.30 m		2	400.00	2.00	0.30	480.00	
	Gavion tipo caja 5.0 x 1.0 x 1.0 m		3	400.00	1.00	1.00	1,200.00	
	Gavion tipo caja 5.0 x 1.5 x 1.0 m		1	400.00	1.50	1.00	600.00	
01.04.03	CARGUIO Y TRANSPORTE DE PIEDRA	m3						400.00
	Carguio y transporte de piedra			400.00			400.00	
01.04.04	SUMINISTRO Y ARMADO DE GAVION TIPO COLCHON DE 5 X 2 X 0.30 m	und.						160.00
	Suministro y armado gavión tipo colchón		2	400.00			160.00	
01.04.05	SUMINISTRO Y ARMADO DE GAVION TIPO CAJA DE 5 X 1 X 1 m	und.						240.00
	Suministro y armado gavión tipo caja		3	400.00			240.00	
01.04.06	SUMINISTRO Y ARMADO DE GAVION TIPO CAJA DE 5 X 1.5 X 1 m	und.						80.00
	Suministro y armado gavión tipo caja		1	400.00			80.00	
01.04.07	INSTALACION DE GAVION TIPO COLCHON DE 5 X 2 X 0.30 m	und.						160.00
	Instalación gavión tipo colchón		2	400.00			160.00	
01.04.08	INSTALACION DE GAVION TIPO CAJA DE 5 X1.00 X 1.00 m	und.						240.00
	Instalación gavión tipo caja		3	400.00			240.00	
01.04.09	INSTALACION DE GAVION TIPO CAJA DE 5 X1.50 X 1.00 m	und.						80.00
	Instalación gavión tipo caja		1	400.00			80.00	
01.04.10	LLENADO DE GAVION TIPO COLCHON DE 5 X2.00 X 0.30 m	m3						480.00
	Llenado gavión tipo colchón		2	400.00	2.00	0.30	480.00	
01.04.11	LLENADO DE GAVION TIPO CAJA DE 5 X1.00 X 1.00 m	m3						1,200.00
	Llenado gavión tipo caja		3	400.00	1.00	1.00	1,200.00	
01.04.12	LLENADO DE GAVION TIPO CAJA DE 5 X1.50 X 1.00 m	m3						600.00
	Llenado gavión tipo caja		1	400.00	1.50	1.00	600.00	
01.04.13	TAPADO DE GAVION TIPO COLCHON DE 5 X2.00 X 0.30 m	m2						1,600.00
	Tapado gavión tipo colchón		2	400.00	2.00		1,600.00	
01.04.14	TAPADO DE GAVION TIPO CAJA DE 5 X1.00 X 1.00 m	m2						1,200.00
	Tapado gavión tipo caja		3	400.00	1.00		1,200.00	
01.04.15	TAPADO DE GAVION TIPO CAJA DE 5 X1.50 X 1.00 m	m2						400.00
	Tapado gavión tipo caja		1	400.00	1.00		400.00	
01.05.	FORESTACION							
01.05.01	HABILITACIÓN Y SUMINISTRO DE PLANTONES	und.						267.00
	Habilitación y suministro de plantones		4	400.00			266.67	
01.05.02	EXCAVACIÓN DE HOYOS Y PLANTACION	und.						267.00
	Excavación de hoyos y plantacion		4	400.00			266.67	
01.05.02	RIEGO Y MANTENIMIENTOPO	und.						267.00
	Riego y mantenimiento		4	400.00			266.67	
1.06.	FLETE TERRESTRE							
1.06.01.	FLETE TERRESTRE	glb	1	1.00			1	1.00

ESQUEMA DE LA MEDIDA ESTRUCTURAL

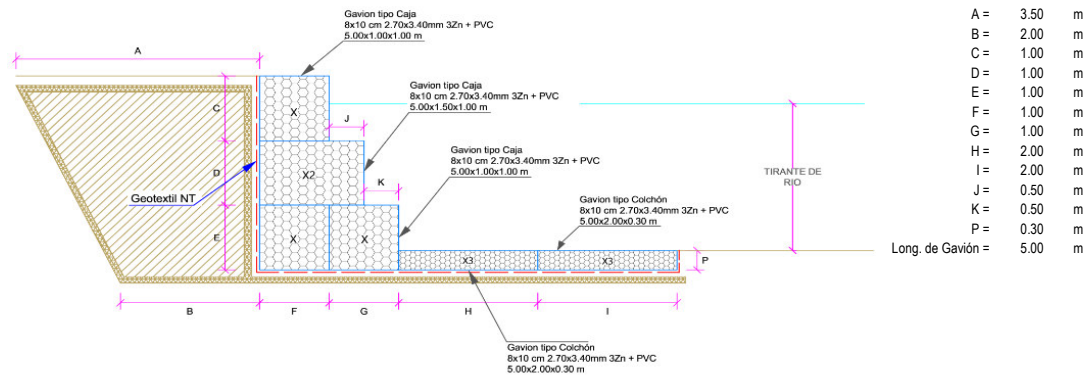

NOTA: LOS METRADOS SON REFERENCIALES, DEBIENDO SER LA FICHA TECNICA DEFINITIVA LA QUE ESTABLEZCA LOS VALORES FINALES, DE ACUERDO AL PLANTEAMIENTO ESTRUCTURAL



RELACION DE INSUMOS REFERENCIAL

LIMPIEZA, DESCOLMATACIÓN Y PROTECCIÓN CON MURO DE GAVIONES EN LA MARGEN DERECHA DE LA QUEBRADA PUEBLO UNIDO, LOCALIDAD DE PUEBLO UNIDO, DISTRITO INAMBARI, PROVINCIA DE TAMBOPATA, DEPARTAMENTO MADRE DE DIOS.

LOCALIDAD DE PUEBLO UNIDO, DISTRITO INAMBARI, PROVINCIA DE TAMBOPATA, DEPARTAMENTO MADRE DE DIOS.

Recurso	Unidad	Cantidad	Precio S/.	Parcial S/.
MANO DE OBRA				
OPERARIO	hh	112.7920	27.49	3,100.65
OFICIAL	hh	2,097.0535	21.61	45,317.33
PEON	hh	12,263.5080	19.56	239,874.22
OFICIAL (CONTROLADOR)	hh	32.2596	21.61	697.13
TOPOGRAFO	hh	44.8000	28.53	1,278.14
AYUDANTE DE TOPOGRAFIA	hh	14.4000	21.61	311.18
				290,578.65
MATERIALES				
FLETE TERRESTRE	glb	1.0000	25,000.00	25,000.00
FIERRO 3/8"	var	0.4000	22.30	8.92
CLAVOS PARA MADERA CON CABEZA DE 3"	kg	3.7500	7.27	27.26
CLAVOS PARA MADERA CON CABEZA DE 2" A 4"	kg	2.0000	7.27	14.54
CALAMINA GALVANIZADA e=0.14 mm	m2	12.0000	6.90	82.80
GAVION TORSS HEXAG 8X10 CM TIPO COLCHON "A" 5.0 X 2.0 X 0.30	und	160.0000	746.06	119,369.60
GAVION TORSS HEXAG 8X10 CM TIPO CAJA "A" 5.0 X 1.0 X 1.00	und	240.0000	614.50	147,480.00
GAVION TORSS HEXAG 8X10 CM TIPO "B" 5.0 X 1.5 X 1.00	und	80.0000	820.49	65,639.20
PIEDRA MEDIANA DE 6" a 8" (comunidad)	m3	2,280.0000	42.37	96,603.60
HORMIGON	m3	0.4800	40.00	19.20
GEOTEXTIL NO TEJIDO MACTEX MT200	m2	4,326.0000	12.66	54,767.16
CEMENTO PORTLAND TIPO I (42.5 kg)	bol	4.0800	29.00	118.32
YESO BOLSA 25 kg	bol	4.8000	20.00	96.00
MADERA TORNILLO	p2	160.0000	7.00	1,120.00
ESTACAS DE MADERA	und	80.0000	4.65	372.00

**PERÚ****Ministerio
de Desarrollo Agrario
y Riego**

TRIPLAY LUPUNA E= 6 mm	m2	11.2500	17.24	193.95
PINTURA ESMALTE	gal	0.4800	60.17	28.88
GIGANTOGRAFIA SEGUN DISEÑO	und	1.0000	600.00	600.00
PLANTON NATIVO	und	267.0000	5.00	1,335.00
				512,876.43

EQUIPOS

MIRAS	día	3.2000	17.36	55.55
JALONES	día	6.4000	14.96	95.74
ESTACION TOTAL	he	12.8000	18.92	242.18
NIVEL TOPOGRAFICO	hm	32.0000	11.48	367.36
HERRAMIENTAS MANUALES	%mo			10,982.08
CARGADOR SOBRE LLANTAS DE 200 - 250 HP 4. yd3	hm	9.0276	346.26	3,125.90
EXCAVADORA SOBRE ORUGAS 170 - 250 HP 1	hm	8.0400	451.50	3,630.06
TRACTOR DE ORUGAS DE 300-330 HP	hm	76.9520	636.58	48,986.10
CAMION PLATAFORMA 4 x 2 122 HP 8 tn	hm	48.0000	180.67	8,672.16
CAMION CISTERNA (2,500 GLNS.)	hm	7.1289	248.86	1,774.10
CAMION VOLQUETE 6 x 4 330HP15 M3	hm	52.0836	387.56	20,185.52
				98,116.75

Total	S/.	901,571.83
-------	-----	-------------------

NOTA: LOS INSUMOS SON REFERENCIALES DEBIENDO SER LA FICHA TECNICA DEFINITIVA LA QUE DEFINA ESTOS COSTOS

Profesional de la
la ficha té

Administrador de La
Administración Local Del Agua

Profesional C Director de La Autoridad
Por La / Administrativa Del Agua



Análisis de precios unitarios Referenciales de la Propuesta Técnica

LIMPIEZA, DESCOLMATACIÓN Y PROTECCIÓN CON MURO DE GAVIONES EN LA MARGEN DERECHA DE LA QUEBRADA PUEBLO UNIDO, LOCALIDAD DE PUEBLO UNIDO, DISTRITO INAMBARI, PROVINCIA DE TAMBOPATA, DEPARTAMENTO MADRE DE DIOS.

Partida	01.01 CARTEL DE IDENTIFICACION DE ACTIVIDAD					
Rendimiento	und/DIA	1.0000	EQ. 1.0000	Costo unitario directo por : und		1,707.41
Código	Descripción Recurso	Unidad	Cuadrilla	Cantidad	Precio S/.	Parcial S/.
	Mano de Obra					
0101010003	OPERARIO	hh	1.0000	8.0000	27.49	219.92
0101010005	PEON	hh	2.0000	16.0000	19.56	312.96
						532.88
	Materiales					
02041200010009	CLAVOS PARA MADERA CON CABEZA DE 2" A 4"	kg		2.0000	7.27	14.54
0207030001	HORMIGON	m3		0.4800	40.00	19.20
0213010001	CEMENTO PORTLAND TIPO I (42.5 kg)	bol		1.2000	29.00	34.80
0231010001	MADERA TORNILLO	p2		70.0000	7.00	490.00
02901500260004	GIGANTOGRAFIA SEGUN DISEÑO	und		1.0000	600.00	600.00
						1,158.54
	Equipos					
0301010006	HERRAMIENTAS MANUALES	%mo		3.0000	532.88	15.99
						15.99

Partida	01.02 CASETA DE GUARDIANIA Y/O ALMACEN					
Rendimiento	m2/DIA	20.0000	EQ. 20.0000	Costo unitario directo por : m2		90.55
Código	Descripción Recurso	Unidad	Cuadrilla	Cantidad	Precio S/.	Parcial S/.
	Mano de Obra					
0101010003	OPERARIO	hh	1.0000	0.4000	27.49	11.00
0101010004	OFICIAL	hh	1.0000	0.4000	21.61	8.64
0101010005	PEON	hh	1.0000	0.4000	19.56	7.82
						27.46
	Materiales					
02041200010005	CLAVOS PARA MADERA CON CABEZA DE 3"	kg		0.2500	7.27	1.82
0204180008	CALAMINA GALVANIZADA e=0.14 mm	m2		0.8000	6.90	5.52
0231010001	MADERA TORNILLO	p2		6.0000	7.00	42.00
02310500010007	TRIPLAY LUPUNA E= 6 mm	m2		0.7500	17.24	12.93
						62.27
	Equipos					
0301010006	HERRAMIENTAS MANUALES	%mo		3.0000	27.46	0.82
						0.82

**PERÚ****Ministerio
de Desarrollo Agrario
y Riego**

Partida	02.01		MOVILIZACION Y DESMOVILIZACION DE MAQUINARIA				
Rendimiento	vje/DIA	1.0000	EQ. 1.0000		Costo unitario directo por : vje		5,303.13
Código	Descripción Recurso		Unidad	Cuadrilla	Cantidad	Precio S/.	Parcial S/.
		Mano de Obra					
0101010005	PEON		hh	6.0000	48.0000	19.56	938.88
							938.88
		Equipos					
0301010006	HERRAMIENTAS MANUALES		%mo		3.0000	938.88	28.17
03012200010002	CAMION PLATAFORMA 4 x 2 122 HP 8 tn		hm	3.0000	24.0000	180.67	4,336.08
							4,364.25

Partida	02.04		TRAZO Y REPLANTEO				
Rendimiento	km/DIA	0.5000	EQ. 0.5000		Costo unitario directo por : km		1,775.66
Código	Descripción Recurso		Unidad	Cuadrilla	Cantidad	Precio S/.	Parcial S/.
		Mano de Obra					
0101010003	OPERARIO		hh	0.1000	1.6000	27.49	43.98
0101010005	PEON		hh	0.5000	8.0000	19.56	156.48
0101030000	TOPOGRAFO		hh	1.0000	16.0000	28.53	456.48
01010300030003	AYUDANTE DE TOPOGRAFIA		hh	0.5000	8.0000	21.61	172.88
							829.82
		Materiales					
02040300010043	FIERRO 3/8"		var		0.5000	22.30	11.15
0213010001	CEMENTO PORTLAND TIPO I (42.5 kg)		bol		3.6000	29.00	104.40
02130300010003	YESO BOLSA 25 kg		bol		3.0000	20.00	60.00
0231040001	ESTACAS DE MADERA		und		50.0000	4.65	232.50
0240020001	PINTURA ESMALTE		gal		0.3500	60.17	21.06
							429.11
		Equipos					
0301000014	MIRAS		día	2.0000	4.0000	17.36	69.44
0301000015	JALONES		día	4.0000	8.0000	14.96	119.68
0301000022	ESTACION TOTAL		he	1.0000	16.0000	18.92	302.72
0301010006	HERRAMIENTAS MANUALES		%mo		3.0000	829.82	24.89
							516.73

 Profesional de la
 la ficha técn

 Administrador de La
 Administración Local Del Agua

 Profesional De Director de La Autoridad
 Por La AA Administrativa Del Agua

**PERÚ****Ministerio
de Desarrollo Agrario
y Riego**

Partida	02.05		CONTROL TOPOGRAFICO				
Rendimiento	km/DIA	0.2000		EQ. 0.2000	Costo unitario directo por : km		2,656.73
Código	Descripción Recurso		Unidad	Cuadrilla	Cantidad	Precio S/.	Parcial S/.
	Mano de Obra						
0101010004	OFICIAL		hh	0.1000	4.0000	21.61	86.44
0101010005	PEON		hh	0.5000	20.0000	19.56	391.20
0101030000	TOPOGRAFO		hh	1.0000	40.0000	28.53	1,141.20
01010300030003	AYUDANTE DE TOPOGRAFIA		hh	0.2500	10.0000	21.61	216.10
							1,834.94
	Materiales						
02130300010003	YESO BOLSA 25 kg		bol		3.0000	20.00	60.00
0231040001	ESTACAS DE MADERA		und		50.0000	4.65	232.50
0240020001	PINTURA ESMALTE		gal		0.2500	60.17	15.04
							307.54
	Equipos						
0301000023	NIVEL TOPOGRAFICO		hm	1.0000	40.0000	11.48	459.20
0301010006	HERRAMIENTAS MANUALES		%mo		3.0000	1,834.94	55.05
							514.25

Partida	03.01		LIMPIEZA Y DESCOLMATACIÓN DE CAUCE DE RIO				
Rendimiento	m3/DIA	850.0000		EQ. 850.0000	Costo unitario directo por : m3		6.43
Código	Descripción Recurso		Unidad	Cuadrilla	Cantidad	Precio S/.	Parcial S/.
	Mano de Obra						
0101010003	OPERARIO		hh	1.0000	0.0094	27.49	0.26
0101010005	PEON		hh	1.0000	0.0094	19.56	0.18
							0.44
	Equipos						
0301010006	HERRAMIENTAS MANUALES		%mo		3.0000	0.44	0.01
03011800020002	TRACTOR DE ORUGAS DE 300-330 HP		hm	1.0000	0.0094	636.58	5.98
							5.99

Partida	03.02		CONFORMACION DE DIQUE SECO C/ MAQUINARIA CON MATERIAL PROPIO				
Rendimiento	m3/DIA	810.0000		EQ. 810.0000	Costo unitario directo por : m3		6.71
Código	Descripción Recurso		Unidad	Cuadrilla	Cantidad	Precio S/.	Parcial S/.
	Mano de Obra						
0101010005	PEON		hh	1.0000	0.0099	19.56	0.19
0101010010	OFICIAL (CONTROLADOR)		hh	1.0000	0.0099	21.61	0.21
							0.40
	Equipos						
0301010006	HERRAMIENTAS MANUALES		%mo		3.0000	0.40	0.01
03011800020002	TRACTOR DE ORUGAS DE 300-330 HP		hm	1.0000	0.0099	636.58	6.30
							6.31

**PERÚ****Ministerio
de Desarrollo Agrario
y Riego**

Partida	03.03	EXCAVACION PARA COLCHON ANTISOCAVANTE					
Rendimiento	m3/DIA	380.0000		EQ. 380.0000	Costo unitario directo por : m3		13.91
Código	Descripción Recurso		Unidad	Cuadrilla	Cantidad	Precio S/.	Parcial S/.
	Mano de Obra						
0101010003	OPERARIO		hh	0.1000	0.0021	27.49	0.06
0101010005	PEON		hh	1.0000	0.0211	19.56	0.41
							0.47
	Equipos						
0301010006	HERRAMIENTAS MANUALES		%mo		3.0000	0.47	0.01
03011800020002	TRACTOR DE ORUGAS DE 300-330 HP		hm	1.0000	0.0211	636.58	13.43
							13.44

Partida	03.04	PERFILADO Y REFINE EN TALUD DE DIQUE					
Rendimiento	m2/DIA	1,200.0000		EQ. 1,200.0000	Costo unitario directo por : m2		3.44
Código	Descripción Recurso		Unidad	Cuadrilla	Cantidad	Precio S/.	Parcial S/.
	Mano de Obra						
0101010004	OFICIAL		hh	1.0000	0.0067	21.61	0.14
0101010005	PEON		hh	2.0000	0.0133	19.56	0.26
							0.40
	Equipos						
0301010006	HERRAMIENTAS MANUALES		%mo		3.0000	0.40	0.01
03011700010007	EXCAVADORA SOBRE ORUGAS 170 - 250 HP 1		hm	1.0000	0.0067	451.50	3.03
							3.04

Partida	03.05	ELIMINACION DE MATERIAL EXCEDENTE					
Rendimiento	m3/DIA	1,200.0000		EQ. 1,200.0000	Costo unitario directo por : m3		12.82
Código	Descripción Recurso		Unidad	Cuadrilla	Cantidad	Precio S/.	Parcial S/.
	Mano de Obra						
0101010005	PEON		hh	1.0000	0.0067	19.56	0.13
0101010010	OFICIAL (CONTROLADOR)		hh	0.1000	0.0007	21.61	0.02
							0.15
	Equipos						
0301010006	HERRAMIENTAS MANUALES		%mo		3.0000	0.40	0.01
03011600010005	CARGADOR SOBRE LLANTAS DE 200 - 250 HP 4. yd3		hm	1.0000	0.0067	346.26	2.32
03012200040001	CAMION VOLQUETE DE 15 m3		hm	4.0000	0.0267	387.56	10.35
							12.68



PERÚ

Ministerio
de Desarrollo Agrario
y Riego

Partida	04.01	SUMINISTRO E INSTALACION DE GEOTEXTIL NO TEJIDO MACTEX MT 20					
Rendimiento	m2/DIA	500.0000		EQ. 500.0000	Costo unitario directo por : m2		14.75
Código	Descripción Recurso		Unidad	Cuadrilla	Cantidad	Precio S/.	Parcial S/.
	Mano de Obra						
0101010003	OPERARIO		hh	1.0000	0.0160	27.49	0.44
0101010004	OFICIAL		hh	1.0000	0.0160	21.61	0.35
0101010005	PEON		hh	2.0000	0.0320	19.56	0.63
							1.42
	Materiales						
0210020009	GEOTEXTIL NO TEJIDO MACTEX MT200		m2		1.0500	12.66	13.29
							13.29
	Equipos						
0301010006	HERRAMIENTAS MANUALES		%mo		3.0000	1.42	0.04
							0.04

Partida	04.02	SELECCIÓN Y ACOPIO DE PIEDRA DE CANTERA Ø = 6" @ 8"					
Rendimiento	m3/DIA	100.0000		EQ. 100.0000	Costo unitario directo por : m3		84.45
Código	Descripción Recurso		Unidad	Cuadrilla	Cantidad	Precio S/.	Parcial S/.
	Mano de Obra						
0101010004	OFICIAL		hh	1.0000	0.0800	21.61	1.73
0101010005	PEON		hh	25.0000	2.0000	19.56	39.12
							40.85
	Materiales						
02070100050005	PIEDRA MEDIANA DE 6" a 8" (comunidad)		m3		1.0000	42.37	42.37
							42.37
	Equipos						
0301010006	HERRAMIENTAS MANUALES		%mo		3.0000	40.85	1.23
							1.23

Partida	04.03	CARGUIO Y TRANSPORTE DE PIEDRA					
Rendimiento	m3/DIA	460.0000		EQ. 460.0000	Costo unitario directo por : m3		30.38
Código	Descripción Recurso		Unidad	Cuadrilla	Cantidad	Precio S/.	Parcial S/.
	Mano de Obra						
0101010004	OFICIAL		hh	1.0000	0.0174	21.61	0.38
							0.38
	Equipos						
0301010006	HERRAMIENTAS MANUALES		%mo		5.0000	0.38	0.02
03011600010005	CARGADOR SOBRE LLANTAS DE 200 - 250 HP 4. yd3		hm	0.5000	0.0087	346.26	3.01
03012200040001	CAMION VOLQUETE DE 15 m3		hm	4.0000	0.0696	387.56	26.97
							30.00

Profesional de la
la ficha técnica

Administrador de La
Administración Local Del Agua

Profesional De Director de La Autoridad
Por La AA Administrativa Del Agua



Partida	04.04		SUMINISTRO Y ARMADO DE GAVION TIPO COLCHON "A" DE 5 X 2 X 0.30 m				
Rendimiento	und/DIA	16.0000	EQ. 16.0000		Costo unitario directo por : und		777.34
Código	Descripción Recurso		Unidad	Cuadrilla	Cantidad	Precio S/.	Parcial S/.
	Mano de Obra						
0101010004	OFICIAL		hh	1.0000	0.5000	21.61	10.81
0101010005	PEON		hh	2.0000	1.0000	19.56	19.56
							30.37
	Materiales						
0204300002	GAVION TORSS HEXAG 8X10 CM TIPO COLCHON "A" und				1.0000	746.06	746.06
							746.06
	Equipos						
0301010006	HERRAMIENTAS MANUALES		%mo		3.0000	30.37	0.91
							0.91

Partida	04.05		SUMINISTRO Y ARMADO DE GAVION TIPO CAJA "A" DE 5 X 1 X 1 m				
Rendimiento	und/DIA	6.0000	EQ.	6.0000	Costo unitario directo por : und		645.78
Código	Descripción Recurso		Unidad	Cuadrilla	Cantidad	Precio S/.	Parcial S/.
	Mano de Obra						
0101010004	OFICIAL		hh	0.3750	0.5000	21.61	10.81
0101010005	PEON		hh	0.7500	1.0000	19.56	19.56
							30.37
	Materiales						
0204300006	GAVION TORSS HEXAG 8X10 CM TIPO CAJA "A" 5.0 X und				1.0000	614.50	614.50
							614.50
	Equipos						
0301010006	HERRAMIENTAS MANUALES		%mo		3.0000	30.37	0.91
							0.91

Partida	04.06		SUMINISTRO Y ARMADO DE GAVION TIPO CAJA "B" DE 5 X 1.5 X 1 m				
Rendimiento	und/DIA	8.0000	EQ.	8.0000	Costo unitario directo por : und		851.77
Código	Descripción Recurso	Unidad	Cuadrilla	Cantidad	Precio S/.	Parcial S/.	
	Mano de Obra						
0101010004	OFICIAL	hh	0.5000	0.5000	21.61	10.81	
0101010005	PEON	hh	1.0000	1.0000	19.56	19.56	
						30.37	
	Materiales						
0204300007	GAVION TORSS HEXAG 8X10 CM TIPO "B" 5.0 X 1.5 X	und		1.0000	820.49	820.49	
						820.49	
	Equipos						
0301010006	HERRAMIENTAS MANUALES	%mo		3.0000	30.37	0.91	
						0.91	

**PERÚ****Ministerio
de Desarrollo Agrario
y Riego**

Partida	04.07		INSTALACION DE GAVION TIPO COLCHON "A" 5 x 2 x 0.30				
Rendimiento	und/DIA	20.0000	EQ. 20.0000		Costo unitario directo por : und		25.50
Código	Descripción Recurso		Unidad	Cuadrilla	Cantidad	Precio S/.	Parcial S/.
		Mano de Obra					
0101010004	OFICIAL		hh	1.0000	0.4000	21.61	8.64
0101010005	PEON		hh	2.0000	0.8000	19.56	15.65
							24.29
		Equipos					
0301010006	HERRAMIENTAS MANUALES		%mo		5.0000	24.29	1.21
							1.21

Partida	04.08		INSTALACION DE GAVION TIPO CAJA "A" 5 x 1 x 1m				
Rendimiento	und/DIA	15.0000	EQ. 15.0000		Costo unitario directo por : und		34.00
Código	Descripción Recurso		Unidad	Cuadrilla	Cantidad	Precio S/.	Parcial S/.
		Mano de Obra					
0101010004	OFICIAL		hh	1.0000	0.5333	21.61	11.52
0101010005	PEON		hh	2.0000	1.0667	19.56	20.86
							32.38
		Equipos					
0301010006	HERRAMIENTAS MANUALES		%mo		5.0000	32.38	1.62
							1.62

Partida	04.09		INSTALACION DE GAVION TIPO CAJA "B" 5 x 1.5 x 1m				
Rendimiento	und/DIA	12.0000	EQ. 12.0000		Costo unitario directo por : und		42.51
Código	Descripción Recurso		Unidad	Cuadrilla	Cantidad	Precio S/.	Parcial S/.
		Mano de Obra					
0101010004	OFICIAL		hh	1.0000	0.6667	21.61	14.41
0101010005	PEON		hh	2.0000	1.3333	19.56	26.08
							40.49
		Equipos					
0301010006	HERRAMIENTAS MANUALES		%mo		5.0000	40.49	2.02
							2.02

 Profesional de la
 la ficha técnica

 Administrador de La
 Administración Local Del Agua

 Profesional De Director de La Autoridad
 Por La AA Administrativa Del Agua

**PERÚ****Ministerio
de Desarrollo Agrario
y Riego**

Partida	04.10	LLENADO DE GAVION TIPO COLCHON "A" DE 5 X2.00 X 0.30 m					
Rendimiento	m3/DIA	40.0000	EQ. 40.0000		Costo unitario directo por : m3		36.69
Código	Descripción Recurso		Unidad	Cuadrilla	Cantidad	Precio S/.	Parcial S/.
		Mano de Obra					
0101010004	OFICIAL		hh	1.0000	0.2000	21.61	4.32
0101010005	PEON		hh	8.0000	1.6000	19.56	31.30
							35.62
		Equipos					
0301010006	HERRAMIENTAS MANUALES		%mo		3.0000	35.62	1.07
							1.07

Partida	04.11	LLENADO DE GAVION TIPO "A" DE 5 X 1.00 X 1.00 m					
Rendimiento	m3/DIA	30.0000	EQ. 30.0000		Costo unitario directo por : m3		49.86
Código	Descripción Recurso		Unidad	Cuadrilla	Cantidad	Precio S/.	Parcial S/.
		Mano de Obra					
0101010004	OFICIAL		hh	1.0000	0.2667	21.61	5.76
0101010005	PEON		hh	8.0000	2.1333	19.56	41.73
							47.49
		Equipos					
0301010006	HERRAMIENTAS MANUALES		%mo		5.0000	47.49	2.37
							2.37

Partida	04.12	LLENADO DE GAVION TIPO "B" DE 5 X 1.50 X 1.00 m					
Rendimiento	m3/DIA	25.0000	EQ. 25.0000		Costo unitario directo por : m3		58.70
Código	Descripción Recurso		Unidad	Cuadrilla	Cantidad	Precio S/.	Parcial S/.
		Mano de Obra					
0101010004	OFICIAL		hh	1.0000	0.3200	21.61	6.92
0101010005	PEON		hh	8.0000	2.5600	19.56	50.07
							56.99
		Equipos					
0301010006	HERRAMIENTAS MANUALES		%mo		3.0000	56.99	1.71
							1.71

 Profesional de la
 la ficha técn

 Administrador de La
 Administración Local Del Agua

 Profesional De Director de La Autoridad
 Por La AA Administrativa Del Agua

**PERÚ****Ministerio
de Desarrollo Agrario
y Riego**

Partida	04.13	TAPADO DE GAVION TIPO COLCHON "A" 5 X 2.00 X 0.30 m					
Rendimiento	m2/DIA	40.0000	EQ. 40.0000		Costo unitario directo por : m2		12.75
Código	Descripción Recurso		Unidad	Cuadrilla	Cantidad	Precio S/.	Parcial S/.
		Mano de Obra					
0101010004	OFICIAL		hh	1.0000	0.2000	21.61	4.32
0101010005	PEON		hh	2.0000	0.4000	19.56	7.82
							12.14
		Equipos					
0301010006	HERRAMIENTAS MANUALES		%mo		5.0000	12.14	0.61
							0.61

Partida	04.14	TAPADO DE GAVION TIPO CAJA "A" DE 5 X1.00 X 1.00 m					
Rendimiento	m2/DIA	32.0000	EQ. 32.0000		Costo unitario directo por : m2		15.94
Código	Descripción Recurso		Unidad	Cuadrilla	Cantidad	Precio S/.	Parcial S/.
		Mano de Obra					
0101010004	OFICIAL		hh	1.0000	0.2500	21.61	5.40
0101010005	PEON		hh	2.0000	0.5000	19.56	9.78
							15.18
		Equipos					
0301010006	HERRAMIENTAS MANUALES		%mo		5.0000	15.18	0.76
							0.76

Partida	04.15	TAPADO DE GAVION TIPO CAJA "B" DE 5 X1.50 X 1.00 m					
Rendimiento	m2/DIA	30.0000	EQ. 30.0000		Costo unitario directo por : m2		17.00
Código	Descripción Recurso		Unidad	Cuadrilla	Cantidad	Precio S/.	Parcial S/.
		Mano de Obra					
0101010004	OFICIAL		hh	1.0000	0.2667	21.61	5.76
0101010005	PEON		hh	2.0000	0.5333	19.56	10.43
							16.19
		Equipos					
0301010006	HERRAMIENTAS MANUALES		%mo		5.0000	16.19	0.81
							0.81

**PERÚ****Ministerio
de Desarrollo Agrario
y Riego**

Partida	05.01	HABILITACION Y SUMINSTRO DE PLANTONES					
Rendimiento	und/DIA	1,000.0000	EQ. 1,000.0000		Costo unitario directo por : und		8.29
Código	Descripción Recurso	Unidad	Cuadrilla	Cantidad	Precio S/.	Parcial S/.	
Mano de Obra							
0101010004	OFICIAL	hh	0.1000	0.0008	21.61	0.02	
0101010005	PEON	hh	1.0000	0.0080	19.56	0.16	
						0.18	
Materiales							
0291010006	PLANTON NATIVO	und		1.0000	5.00	5.00	
						5.00	
Equipos							
0301010006	HERRAMIENTAS MANUALES	%mo		3.0000	0.18	0.01	
03012200040001	CAMION VOLQUETE DE 15 m3	hm	1.0000	0.0080	387.56	3.10	
						3.11	

Partida	05.02	EXCAVACION DE HOYOS Y PLANTACION					
Rendimiento	und/DIA	60.0000	EQ.	60.0000	Costo unitario directo por : und		2.99
Código	Descripción Recurso	Unidad	Cuadrilla	Cantidad	Precio S/.	Parcial S/.	
	Mano de Obra						
0101010004	OFICIAL	hh	0.1000	0.0133	21.61	0.29	
0101010005	PEON	hh	1.0000	0.1333	19.56	2.61	
						2.90	
	Equipos						
0301010006	HERRAMIENTAS MANUALES	%mo		3.0000	2.90	0.09	
						0.09	

Partida	05.03	RIEGO Y MANTENIMIENTO					
Rendimiento	und/DIA	300.0000	EQ.	300.0000	Costo unitario directo por : und		7.22
Código	Descripción Recurso	Unidad	Cuadrilla	Cantidad	Precio S/.	Parcial S/.	
	Mano de Obra						
0101010004	OFICIAL	hh	0.1000	0.0027	21.61	0.06	
0101010005	PEON	hh	1.0000	0.0267	19.56	0.52	
						0.58	
	Equipos						
03012200050001	CAMION CISTERNA (2,500 GLNS.)	hm	1.0000	0.0267	248.86	6.64	
						6.64	

 Profesional de la
 la ficha técnica

 Administrador de La
 Administración Local Del Agua

 Profesional De Director de La Autoridad
 Por La AA Administrativa Del Agua

**PERÚ****Ministerio
de Desarrollo Agrario
y Riego**

Partida	06.01	FLETE TERRESTRE					
Rendimiento	glb/DIA		EQ.		Costo unitario directo por : glb		25,000.00
Código	Descripción Recurso		Unidad	Cuadrilla	Cantidad	Precio S/.	Parcial S/.
		Materiales					
0203020002	FLETE TERRESTRE		glb		1.0000	25,000.00	25,000.00
							25,000.00

NOTA: LOS ANALISIS DE COSTOS UNITARIOS SON REFERENCIALES, DEBIENDO SER LA FICHA TECNICA DEFINITIVA LA QUE DETERMINE LOS COSTOS UNITARIOS FINALES

CRONOGRAMA REFERENCIAL DE ACTIVIDADES DE LA PROPUESTA TECNICA

Proyecto: LIMPIEZA, DESCOLMATACIÓN Y PROTECCIÓN CON MURO DE GAVIONES EN LA MARGEN DERECHA DE LA QUEBRADA PUEBLO UNIDO, LOCALIDAD DE PUEBLO UNIDO, DISTRITO INAMBARI, PROVINCIA DE TAMBOPATA, DEPARTAMENTO MADRE DE DIOS.

Ubicación: LOCALIDAD DE PUEBLO UNIDO, DISTRITO INAMBARI, PROVINCIA DE TAMBOPATA, DEPARTAMENTO MADRE DE DIOS.

Fecha: 10/07/2022

ITEM	ACTIVIDAD	PLAZO DE EJECUCION (DÍAS)							
		MES 01				MES 02			
		I	II	III	IV	I	II	III	IV
1.00	LIMPIEZA, DESCOLMATACION Y CONSTRUCCION DE MURO DE GAVIONES (L= 400.00 ML.)								
1.01	OBRAS PROVISIONALES								
01.01.01	CARTEL INFORMATIVO DE LA ACTIVIDAD 3.60 x 4.80 m								
01.01.02	CASETA DE GUARDIANIA Y/O ALMACEN								
1.02	TRABAJOS PRELIMINARES								
01.02.01	MOVILIZACION Y DESMOVILIZACION MAQUINARIA PESADA								
01.02.04	TRAZO Y REPLANTEO								
01.02.05	CONTROL TOPOGRAFICO								
1.03	MOVIMIENTO DE TIERRAS								
01.03.01	LIMPIEZA Y DESCOLMATACION CAUCE RIO								
01.03.02	CONFORMACIÓN DE DIQUE CON MATERIAL PROPIO								
01.03.03	EXCAVACIÓN DE BASE ANTISOCAVANTE								
01.03.04	PERFILADO Y REFINE EN TALUD DE DIQUE								
01.03.05	ELIMINACIÓN DE MATERIAL EXCEDENTE								
1.04	PROTECCION C/GAVIONES Y COLCHON ANTISOCAVANTE								
01.04.01	SUMINISTRO, TRANSPORTE E INSTALACION DE GEOTEXTIL NO TEJIDO								
01.04.02	SELECCIÓN Y ACOPIO DE PIEDRA DE CANTERA Ø = 6" @ 8"								
01.04.03	CARGUIO Y TRANSPORTE DE PIEDRA								
01.04.04	SUMINISTRO Y ARMADO DE GAVION TIPO COLCHON DE 5 X 2 X 0.30 m								
01.04.05	SUMINISTRO Y ARMADO DE GAVION TIPO CAJA DE 5 X 1 X 1 m								
01.04.06	SUMINISTRO Y ARMADO DE GAVION TIPO CAJA DE 5 X 1.5 X 1 m								
01.04.07	INSTALACION DE GAVION TIPO COLCHON DE 5 X 2 X 0.30 m								
01.04.08	INSTALACION DE GAVION TIPO CAJA DE 5 X1.00 X 1.00 m								
01.04.09	INSTALACION DE GAVION TIPO CAJA DE 5 X1.50 X 1.00 m								
01.04.10	LLENADO DE GAVION TIPO COLCHON DE 5 X2.00 X 0.30 m								
01.04.11	LLENADO DE GAVION TIPO CAJA DE 5 X1.00 X 1.00 m								
01.04.12	LLENADO DE GAVION TIPO CAJA DE 5 X1.50 X 1.00 m								
01.04.13	TAPADO DE GAVION TIPO COLCHON DE 5 X2.00 X 0.30 m								
01.04.14	TAPADO DE GAVION TIPO CAJA DE 5 X1.00 X 1.00 m								
01.04.15	TAPADO DE GAVION TIPO CAJA DE 5 X1.50 X 1.00 m								
01.05.	FORESTACION								
01.05.01	HABILITACIÓN Y SUMINISTRO DE PLANTONES								
01.05..02	EXCAVACIÓN DE HOYOS Y PLANTACION								
01.05..02	RIEGO Y MANTENIMIENTOPO								

MAQUINARIA QUE SE EMPLEARÁ EN LA ACTIVIDAD

TIEMPO A LA ACTIVIDAD = 1.00 Hr

TIEMPO A LA CANTERA = 1.50 Hr

TIPO DE MÁQUINA	CANT. (UND)	TIEMPO HORAS (IDA Y VUELTA)
VEHÍCULOS TRANSPORTABLES		
CAMION SEMITRAYLER 6 X 4 330 HP 35 ton		19.0
TRACTOR DE ORUGAS DE 310 HP	2	4.0
EXCAVADORA SOBRE ORUGAS 325 HP 2.0-3.8 yd ³ (ACTIVIDAD)	1	2.0
EXCAVADORA SOBRE ORUGAS (CANTERA)	1	3.0
CARGADOR SOBRE LLANTAS DE 200-250 HP 4.6 yd ³	1	2.0
RODILLO LISO VIBRATORIO AUTOPROPULSADO 70-100 HP 7-9 ton	2	4.0
MOTONIVELADORA DE 125 HP	2	4.0
CAMION PLATAFORMA 4 X 2 122 HP 8 ton		3.0
MARTILLO NEUMATICO DE 29 kg	2	
COMPRESORA NEUMATICA 335 - 375 PCM - 93 HP	2	
VEHÍCULOS AUTO TRANSPORTABLES		
CAMION VOLQUETE DE 6X4 15 m ³	9	18.0
CAMION CISTERNA 4 X 2 (AGUA) 122 HP 2,000 gl	2	4.0
CAMIONETA 4X4 PICK-UP	2	4.0